

Cursos de Español

Cursos de Lengua Española

Pervantes
ESCUELA INTERNACIONAL



PRECIOS Y FECHAS 2010

Enseñando español desde 1986

Gastos de inscripción 65 €. **Incluido:** Evaluación para determinar tu nivel, certificado de asistencia e informe pedagógico, carpeta de información sobre la escuela, visita semanal guiada a la ciudad, fiesta de bienvenida, intercambio con españoles, actividades de ocio, etc. Los materiales didácticos (libros, etc.) tienen un coste de 25 € por nivel (cada 4 semanas).

Cursos Generales

Fechas de comienzo

Todos los niveles excepto principiantes: cada lunes del año.

Principiantes: 4 & 18 Ene; 1 & 15 Feb; 1 & 15 Mar; 5 & 19 Abr; 3, 17 & 31 May; 14 & 28 Jun; 5 & 19 Jul; 2, 16 & 30 Ago; 13 & 27 Sep; 11 & 25 Oct; 8 & 29 Nov.



	Lecciones por sem.	1 semana	2 semanas	4 semanas	8 semanas	Semana Extra
Estándar	20	150 €	300 €	450 €	1200 €	150 €
Estándar Plus	20+4	190 €	380 €	760 €	1520 €	160 €
Intensivo	20+10	220 €	440 €	880 €	1760 €	190 €
Estándar + Flamenco	20+6	275 €	550 €	1100 €	2100 €	250 €

Cursos de Larga duración *Anual (36 sem)/ Semestral (24+ sem)/ Trimestral (12+ sem)*

Fechas de comienzo

Todos los niveles excepto principiantes: cada lunes del año.

Principiantes: 4 & 18 Ene; 1 & 15 Feb; 1 & 15 Mar; 5 & 19 Abr; 3, 17 & 31 May; 14 & 28 Jun; 5 & 19 Jul; 2, 16 & 30 Ago; 13 & 27 Sep; 11 & 25 Oct; 8 & 29 Nov.



	Lecciones por sem.	12 semanas	18 semanas	24 semanas	30 semanas	36 semanas	Semana extra
Estándar	20	1480 €	2140 €	2800 €	3400 €	3990 €	100 €
Estándar Plus	20+4	1875 €	2775 €	3675 €	4455 €	5235 €	130 €
Intensivo	20+10	2170 €	3190 €	4210 €	5110 €	5990 €	150 €

Cursos Especializados

Fechas de comienzo

Estándar + Español para profesores de español: 1 Mar; 12 Jul; 11 Oct.

Curso para jóvenes (13-17 años): 28 Jun; 5 Jul.

Curso para 50+: 1 Feb; 1 & 29 Mar; 5 Abr; 3 May; 13 Sep; 11 Oct; 8 Nov.

Estándar + Español jurídico: 1 Feb; 1 & 29 Mar; 5 Abr; 3 May; 19 Jul; 13 Sep; 11 Oct; 8 Nov.

Estándar + Español turístico: 22 Feb; 31 May; 6 Sep.

Estándar + Español comercial: 18 Ene; 15 Feb; 15 Mar; 19 Abr; 17 May; 14 Jun; 19 Jul; 30 Ago; 27 Sep; 25 Oct; 22 Nov.

Estándar + Estudios Hispánicos: 7 y 21 Jun.

D.E.L.E.: Cada lunes durante todo el año, sin embargo por nuestra experiencia en este campo te recomendamos empezar este curso en alguna de las siguientes fechas: 5 o 19 abr; 12 o 26 jul; 4 o 18 oct.

	Lecciones por sem.	1 semana	2 semanas	3 semanas	4 semanas	Semana Extra
Curso para jóvenes	20	240 €	480 €	720 €	960 €	240 €
D.E.L.E.	20+5	210 €	420 €	630 €	840 €	200 €
Curso para 50+	20	N/A	570 €	N/A	N/A	N/A
Estándar + Español jurídico	20+15	615 €	1230 €	N/A	N/A	N/A
Estándar + Español comercial	20+5	320 €	640 €	960 €	1280 €	320 €
Estándar + Español turístico	20+5	280 €	560 €	840 €	1120 €	N/A
Estándar + Español para profesores	20+5	260 €	520 €	N/A	N/A	N/A
Estándar + Estudios Hispánicos	20+5	235 €	470 €	705 €	N/A	N/A
Cursos para grupos	Contáctenos para más información					

Curso Individual

Lecciones por sem	Precio
1	35 €
10	300 €
Clase Extra (+10)	30 €

Fechas de Inicio

Puedes empezar cada lunes.

Comentario de antiguos estudiantes. Mallorie Bournel - France

"Lo que me ha gustado de Málaga: el ambiente, el sol, las calles y casas antiguas, la comida de la familia, las tiendas y el museo Picasso y el Hamman.

La escuela me parece como una pequeña familia. No me gustan las instituciones demasiado grandes, como industrias. Las actividades son divertidas, sobre todo ir de copas con profesores y alumnos, las noches en los bares, visitas de la ciudad y monumentos. En los cursos, los profesores son muy simpáticos. Mi preferido es el curso de gramática que odio cuando estoy en Francia."

El alojamiento estará disponible desde el Domingo anterior al primer día de curso (Lunes) hasta el Sábado siguiente al último día de clases (Viernes). Aquellos estudiantes que por alguna razón (p.ej. llegada del avión) necesiten tener disponible su alojamiento con anterioridad o posterioridad a las fechas mencionadas, tendrán un recargo por cada día extra requerido. En el caso de necesitar 3 o más días extras, se les cargará el coste de una semana completa.

Alojamiento en Familia

"Lo que aprendes en la escuela, puedes practicarlo en casa"

Precio por semana	Media pensión	Pensión Compl.
Hab. individual	170 €	200 €
Hab. doble	150 €	180 €

Días extras (máximo 2 días): 35 € por día/persona
Suplemento de temporada alta: 45 € por sem/persona (Jun, Jul & Ago)



Apartamento de Estudiantes - Piso compartido *(Sin comidas)*

INCLUIDO: sábanas y servicio de limpieza semanal. No se proporcionan toallas.

	Precio por semana
Hab. individual	105 €
Hab. doble	85 €
Hab. doble - uso individual	145 €

Días extras (máximo 2 días): 26 € por día/persona
Suplemento de temporada alta: 45 € por sem/persona (Jun, Jul & Ago)
Tv en la habitación: 12 €/por semana



Residencia de Estudiantes *(Sin comidas)*

INCLUIDO: sábanas y servicio de limpieza semanal. No se proporcionan toallas.

	Precio por semana
Hab. individual	165 €
Hab. doble	145 €

Días extras (máximo 2 días): 35 € por día/persona
Suplemento de temporada alta: 75 € por sem/persona (Jun, Jul & Ago)
Cuarto de baño privado en la habitación: 30 €/por semana
Tv en la habitación: 12 €/por semana

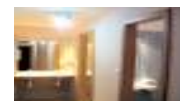
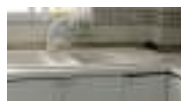

Servicios Opcionales

Seguro Médico:
25 € al mes

Transfer:
De ida 40 €, de ida y vuelta 75 €



Comentarios de antiguos estudiantes: Alok Rana - Germany

"Me gustó mucho Málaga. La ciudad no es muy grande y tiene muchas cosas para hacer. Tiene playas, museos, buena comida y buen clima, claro! Málaga está cerca de otras ciudades importantes lo que es bueno para las excursiones.

La escuela está en una buena zona y los profesores y las secretarías son muy simpáticos. Me gustaron las actividades porque fue muy divertido y conocí a otros estudiantes. Las actividades me ayudaron a conocer mejor la ciudad y la cultura española. Nunca tuve ningún problema con la escuela o la residencia y pienso que la residencia estaba muy bien.

A pesar de que mi curso sólo duró dos semanas, me sorprende mucho todo lo que aprendí. Las clases son buenas."

Cervantes Internacional es una escuela familiar y acogedora situada en la ciudad costera de Málaga (Costa del Sol) en el Sureste de Andalucía.

Proporcionamos una amplia variedad de programas adaptados a los actuales deseos y necesidades de estudiantes de todo el mundo, adultos, profesionales, seniors, etc., también ofrecemos cursos especiales de verano para grupos reducidos de jóvenes. Desde nuestra experiencia formativa con éste tipo de cursos, sabemos que los estudiantes requieren un trato individualizado, así como un servicio de alta calidad tanto dentro como fuera de las aulas desde el primer día de curso: ponemos especial atención en la buena cualificación de los profesores que imparten éstos cursos, la selección cuidadosa de las familias, las actividades de ocio especialmente diseñadas y en la perfecta organización de los servicios complementarios.

La escuela está equipada con sala de Internet, biblioteca (libros, cd's, dvd's, etc.), sala de vídeo, una amplia terraza con bar, etc.



Situación

La escuela está situada en la principal avenida del barrio de Pedregalejo en Málaga, donde los estudiantes tienen acceso a la playa en 5 minutos a pie y al centro histórico en 15 minutos en autobús.

Las playas de Pedregalejo y El Palo, incluso estando muy cerca de la ciudad, poseen un carácter único en comparación con las playas del paseo marítimo de Málaga, las cuales pueden ser consideradas como las playas de la ciudad urbana...

A pesar de que éstas dos playas están muy próximas, cada una tiene su propia personalidad, sus propios bares y restaurantes y ambas playas se mantienen en muy buenas condiciones, por eso has de visitar las dos playas y decidir cuál es la que más va contigo...

En éstas playas de vecinos, cada verano, el día que se celebra la Virgen del Carmen (16 de Julio), patrona de los pescadores, se traslada a la Virgen desde su iglesia hasta una barca y es seguida en procesión por las barcas de los pescadores.

Si no tienes ocasión de asistir a éste evento, siempre puedes comenzar por dar un paseo por las playas de El Palo a lo largo del paseo que las une con las de Pedregalejo, continuar hasta los Baños de el Carmen y desde allí hacia el paseo marítimo de Málaga que te conducirá a la entrada del Parque, y un poco más adelante está el centro de la ciudad.

Actividades Generales

Además de los cursos, la escuela organiza durante todo el año una serie de actividades culturales para complementar el aprendizaje de los estudiantes. Por ejemplo: cada jueves por la tarde hay una gran variedad de tours a través del patrimonio de la ciudad:

1. Tour Málaga Mora: visitando la "Alcazaba", un palacio moro construido en el siglo XI, y "Gibralfaro", fortificación del siglo XIV.
2. Tour Málaga Santa: visita a la catedral gótica de la ciudad que cuenta con un magnífico interior, y al santuario de la cripta barroca de la Iglesia de la Victoria.
3. Tour Málaga verde: visita a los jardines botánicos históricos "Jardín Histórico-Botánico de la Concepción", una colección impresionante de flores tropicales y mediterráneas.
4. Excursión a la Málaga de Picasso: visita al lugar de nacimiento de Picasso, al "Museo de Artes Populares" y al museo Picasso..



5. Málaga Histórica

Hay clases de flamenco donde podréis aprender nuestros bailes típicos tal como los "Verdiales" y las "Malagueñas", antes de pasar a las "Sevillanas".

Y también hay fiestas de todo tipo: de bienvenida, de despedida, barbacoas en el campo o en los jardines de la terraza de la escuela, "Moragas" en la playa. Películas, Ruta de Tapas, deportes en la playa (Mayo - Septiembre)

Actividades Físicas

- Posibilidad de Fitness (15 ó 20 min. de la escuela): mínimo 27€/mes.
- Pista de Tenis (15 ó 20 min. de la escuela).
- Pista de Squash (15 ó 20 min. de la escuela).
- Piscina (15 min. de la escuela).
- Spa: (5 min. en autobús desde la escuela).



Excursiones

• Pueblos Blancos de Andalucía. Los Pueblos Blancos de Andalucía resultan el ejemplo más típico del tradicional pueblo español.

Situados sobre zonas de montaña con pequeñas y pintorescas casas separadas por estrechas calles y callejuelas. Sorprendentemente todavía es posible encontrar pueblos como éstos en la Costa del Sol. Aquí te damos la posibilidad de conocer algunos Pueblos Blancos que se dispersan a lo largo de la región:

- Montes de Málaga Parque Natural - la zona de montañas, poblada de enormes pinos, a pocos kilómetros hacia el Norte de la Capital, protege a la ciudad contra inundaciones.
- Excursiones de un día: visitando ciudades tan excepcionales como Granada, Sevilla, Córdoba y Ronda y también lugares tales como la colonia inglesa de Gibraltar, los picos cubiertos de nieve de "Sierra Nevada" y el exótico Marruecos. Todo esto es posible debido a la estratégica localización de Málaga.

- PRECIOS:
- Subida a los Montes de Málaga: 16€
 - Subida a la Siera de Almijara: 18€
 - Ruta a caballo por el Parque Sierra de las Nieves: 50€
 - Precio de las excursiones (Granada, Córdoba, Sevilla, Ronda): entre 35€ y 45€
 - Precio para Sierra Nevada (fin de semana 2 noches) transporte incluido, alojamiento, tabla de ski (sin vestuario): 200€
 - Precio para Marruecos (fin de semana 2 noches): transporte incluido, alojamiento, comidas, seguro de viaje, guías, visitando dos ciudades: 165€



Ocio

Málaga y la Costa del Sol proporcionan un amplio abanico de posibilidades para el ocio que satisfacen a jóvenes y mayores, familias, parejas y solteros. El estilo y la forma de diversión dependen de la zona. Hay sitios que ofrecen la posibilidad para los más jóvenes de salir de marcha y disfrutar la noche. Y también otros apropiados para familias. El Puerto Deportivo "Puerto Marina" (Benalmádena) por ejemplo, es un sitio ideal para familias o



parejas durante el día. Cuenta con el centro de fauna marina Sea Life, centro comercial Marina Shopping, y multitud de restaurantes.

Guía de la ciudad de Málaga

1. El Centro de la ciudad: El Paseo del Parque es una larga avenida que va desde el puerto al casco antiguo de la ciudad, con sus lados recorridos por emblemáticos jardines que proporcionan una extensa sombra contra el calor durante el día bajo multitud de palmeras y peculiares plantas. Es costumbre para los que viven en Málaga, sentarse en las tardes a ver la gente pasar mientras se respira el perfume de los jazmines que envuelve algunas sendas de los jardines. Detrás del Paseo del Parque se encuentra la famosa Catedral de Málaga, conocida cariñosamente como "La Manquita" por tener sólo una torre construida. Su estilo mezcla Renacimiento, Barroco y Neoclásico debido a la larga duración de tiempo que se empleó para su construcción. Finalmente fue interrumpida en la segunda torre por falta de dinero. En su interior se pueden encontrar tallas de santos en la parte del coro y una estatua de la Virgen María que fué presentada a la ciudad por los reyes Isabel y Fernando después de que la ciudad le fuera reconquistada a los moros.

2. La Alcazaba: A unos cinco minutos a pié desde la catedral está la Alcazaba, una fortaleza mora del siglo XV. La fortaleza se extiende a través de una colina que solía formar parte de la línea de costa, antes de que el terreno que ahora constituye el puerto, le fuese ganado al mar. Al lado de la fortaleza existe un Teatro Romano del siglo primero que actualmente se encuentra en restauración, ésta tarea está resultando extremadamente difícil ya que gran parte de la mampostería fué empleada por los moros para contruir la Alcazaba.

3. Gibralfaro: El nombre proviene del árabe "Jebel" que significa colina y que podríamos traducir como "Faro de la colina". Gibralfaro corona la cima de la montaña que domina la ciudad. La carretera que da acceso a lo alto de la montaña es larga y con curvas, si te apetece caminar, realmente te ayudará el que estés en forma, de cualquier modo hay autobuses que van desde el centro de la ciudad o también puedes tomar uno de los abundantes taxis de Málaga. Una vez que hayas llegado a la cima, tendrás una magnífica vista de la ciudad, incluyendo la Plaza de Toros (Malagueta), el Puerto y las playas que bordean la ciudad. El castillo árabe en la cima es más impresionante que la entramada Alcazaba y está en mejores condiciones. Los jardines en lo más alto son un lugar perfecto para sentarse y contemplar una fantástica vista panorámica.

4. Museo Picasso: Malaga se siente enormemente orgullosa de su famoso artista Picasso, incluso al aeropuerto se le ha dado el mismo nombre en su honor. Realmente solo pasó los primeros 14 años de su vida en la ciudad antes de que tuviera que trasladarse con su familia a Barcelona. Recientemente, muchos de los trabajos de Picasso han sido donados por su hija política y la ciudad ha construído un museo dedicado al artista. La casa donde nació es también una conocida atracción turística, a pesar de que no hace mucho desde que se abrió al público. Está situada frente a la Plaza de la Merced,

un lugar relajante donde ir a tomar un café en las tardes o antes de ir al Teatro Cervantes, que se encuentra muy próximo.

Ciudad de Málaga

Málaga es una ciudad con un gran encanto, como pueden confirmar los miles de estudiantes que han estudiado Español en nuestra ciudad. La capital de la Costa del Sol posee una de las más importantes infraestructuras dentro del mundo de la enseñanza del Español, la cual comienza con la creación de Curso de Español para Extranjeros de la Universidad de Málaga en el año 1947, y que ahora goza de una excelente reputación.

"Málaga, donde no sólo puedes aprender Español, si no también el arte de vivir"

Éstas palabras resumen lo que muchos escritores han reflejado en sus obras literarias sobre Málaga, haciendo referencia a la maravillosa luz y favorable clima, y a la acogedora bienvenida de sus gentes.

El espíritu Malagueño es el producto de las muchas culturas que habitaron la zona a lo largo de los últimos milenios, entre ellos destacan los Fenicios, Griegos, Romanos y Árabes. Afortunadamente Málaga ha mantenido una mezcla del carácter Español y Andaluz y todavía es mínima la influencia del famoso destino turístico internacional de Marbella y Nerja. Por ésta razón Málaga es un lugar ideal para estudiar nuestro idioma y cultura. No sólo cuentan la profesionalidad de los centros de lengua, sino que también la amabilidad de la gente de Málaga y la variedad de actividades de ocio a nuestro alcance en ésta ciudad, proporcionan una maravillosa oportunidad de conocer gente con la cual conversar y poner en práctica lo que has aprendido en clase.

El excelente clima la hace única para actividades al aire libre. Uno puede ir a la playa durante prácticamente todo el año, tanto a tomar el sol como a comer. A lo largo de la costa, de más de cinco kilómetros de longitud, encontrarás una excepcional cantidad de atractivos restaurantes y a buen precio que ofrecen una deliciosa variedad de platos típicos.

Los deportes acuáticos abundan, así como la oportunidad en cualquier momento del año de practicar golf, tenis, natación, y hacer senderismo hacia el Norte de Málaga que es una enorme zona de montaña del bello paraje natural conocido como "Parque Natural de los Montes"

Puedes dar una vuelta por los jardines y parques de la ciudad y admirar los monumentos históricos. O puedes relajarte tomando algo en la terraza de un bar o restaurante del casco antiguo de la ciudad hasta bien entrada la noche, o disfrutar de mas "tapas" después de hacer compras en la ciudad. Luego están también las májicas noches andaluzas con musica jazz y flamenco en vivo entre otras, o simplemente puedes salir con amigos a tomar algo y acabar al amanecer con un buen desayuno de chocolate con churros en "Casa Aranda". En el ámbito cultural, numerosas posibilidades se abren a nuestros estudiantes que también pueden disfrutar a través de las propuestas propias de la escuela.



Número de estudiantes por clase

Máximo 9; promedio 5

Niveles/Test

Una prueba de nivel se realiza todos los lunes a las 8 de la mañana, excepto los días festivos, en los que el test se desarrollará el martes siguiente a las 8 de la mañana.

Certificado/Informe

- Informe con la calificación obtenida al final de cada nivel y al final del curso.
- Certificado de asistencia al final del curso.
- Si lo pides, es posible inscribirte para el examen DELE.

Horario

Mañana o Tarde, de Lunes a Viernes.

1 lección: 45 minutos. En verano las horas fijadas no pueden ser cambiadas.

Fechas de comienzo

Los cursos empiezan cada lunes del año, para todos los niveles, excepto los principiantes. Los principiantes pueden empezar normalmente cada 2 ó 3 semanas.

Edad mínima

16 años, excepto para los cursos de verano que es a partir de 13 años.

Alojamiento

La reserva del alojamiento es por semanas. Reservaremos tu habitación en una familia, o en un piso, a partir de un día antes del comienzo de tu curso (el domingo), hasta el sábado de la semana en la que finalice tu estancia. El precio del alojamiento es por persona e incluye todos los costes.

Confirmación de la inscripción

Una vez que recibimos tu formulario de inscripción, y los 65 EUR de gastos de inscripción, te enviaremos un dossier completo con un folleto de información, la confirmación de la inscripción y la factura total que incluye todos los gastos de tu estancia.

Seguro médico

Los estudiantes inscritos en un curso de español de Cervantes deben estar cubiertos por un seguro médico. Aconsejamos a todos los ciudadanos de la U.E., que soliciten el documento de la seguridad social E111 antes de venir a España en sus países de origen. De esta forma, si se necesita algún tipo de asistencia médica, con este documento y una receta médica se podrá reclamar el importe de los gastos médicos en el país de origen. Recomendamos que los estudiantes de otros países contraten el seguro médico proporcionado por Cervantes que garantiza todo tipo de cuidados médicos, incluidos los exámenes médicos, hospitalización, tratamiento quirúrgico y distintos accidentes. No cubre medicamentos ni cuidados que no sean hospitalarios, tampoco cubre problemas dentales.

Formas de pago

El pago se ha de efectuar antes del comienzo del curso y puede realizarse como se indica a continuación:

- Transferencia bancaria: (hay que añadir 6.01 Euros de comisión bancaria).

Beneficiario: Cervantes Escuela Internacional

Entidad Bancaria: UNICAJA

Sucursal: Avda. Miguel Indurain s/n - 29016 Málaga

Número de cuenta: 2103 0280 47 0030001052

Swift: UCJAES2M

Número IBAN: ES58 2103 0280 47 0030001052

- Tarjeta de crédito: los pagos con tarjeta de crédito tienen un recargo del 4%.

Anulación o finalización anticipada del curso

La tasa de inscripción no puede ser reembolsada. Las cancelaciones se tienen que comunicar por escrito, con 10 días de antelación, a la secretaría de Cervantes Escuela Internacional, que procederá a la devolución de todo el dinero que hayas pagado por adelantado, exceptuando la tasa de inscripción de 65 EUR. En caso de no asistencia o de interrupción del programa los gastos no serán reembolsados.

Retrasos y no asistencias

Si llegáis con retraso, tenemos que saberlo lo más pronto posible, tenéis que avisarnos con antelación. En caso de retrasos o no asistencias a los cursos, estos no podrán ser repetidos.

Circunstancias excepcionales

Cervantes Escuela Internacional se reserva el derecho de hacer modificaciones en la información contenida en nuestros folletos sin previo aviso. En el caso de que Cervantes dejara de impartir algún curso para el que ya haya alumnos inscritos, a estos se les reembolsará todo el dinero entregado con antelación.

Durante la temporada alta (de junio a septiembre), cuando haya llegadas numerosas de alumnos, las clases de los lunes serán sustituidas por una visita turística por la ciudad de Málaga y fiesta de bienvenida.

Fiestas en España y vacaciones de navidad

En caso de que haya 2 fiestas la misma semana, se darán clases con normalidad durante uno de esos dos días. Deberás tener en cuenta que si la fiesta cae en domingo, la fiesta se traslada al lunes. Las clases privadas siempre se pueden recuperar.

España - Fiestas nacionales 2010

1 & 6 enero, 1 & 2 abril, 1 mayo, 15 agosto, 12 octubre, 1 noviembre, 6, 8 & 25 diciembre.

Málaga - Fiestas locales/regionales 2010

28 febr., 19 agosto, 8 sept.

Vacaciones de Navidad

Desde el 20 de diciembre de 2010 hasta el 31 de diciembre de 2010 (ambos inclusive).



www.escuelacervantes.org

www.escuelacervantes.org

www.escuelacervantes.org

www.escuelacervantes.org

www.escuelacervantes.org

www.escuelacervantes.org

www.escuelacervantes.org

Avda. Juan Sebastián Elcano, 69
29017 Málaga - España

Teléfono +34 952 29 53 78

Fax +34 952 29 90 47

info@escuelacervantes.org

www.escuelacervantes.org

Cervantes
ESCUELA INTERNACIONAL



Acreditaciones:

